

1 **FINAL PLANTA BAIXA**  
ESCALA - 1 : 50

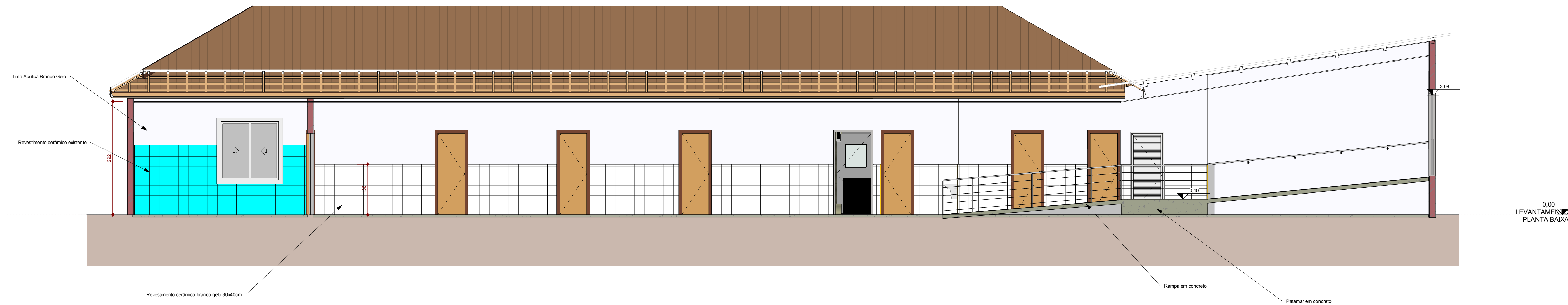

2 **CORTE A-A'**  
ESCALA - 1 : 50

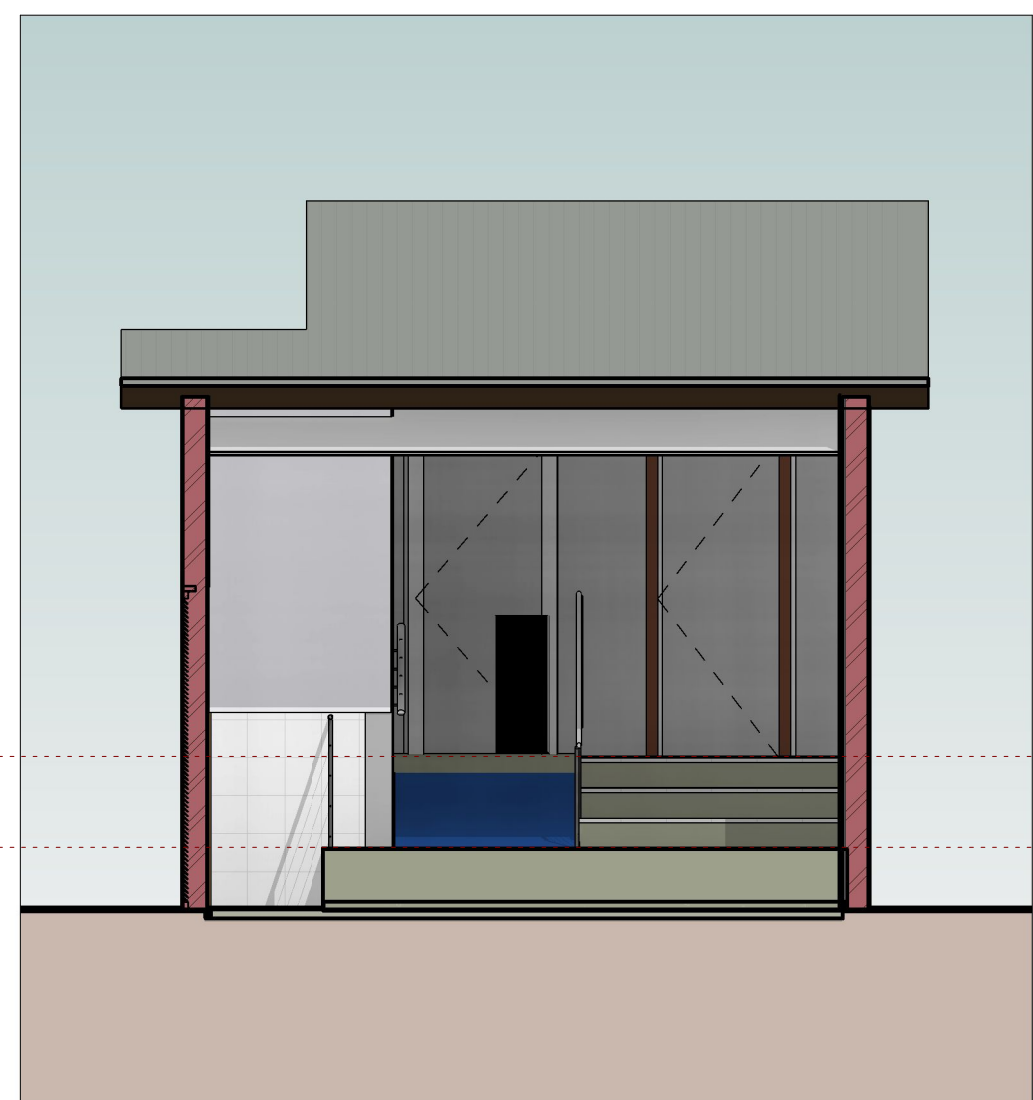

6 **CORTE B-B'**  
ESCALA - 1 : 50



3 **RAMPA REFORMADA VISTA 1**  
ESCALA - 1 : 1

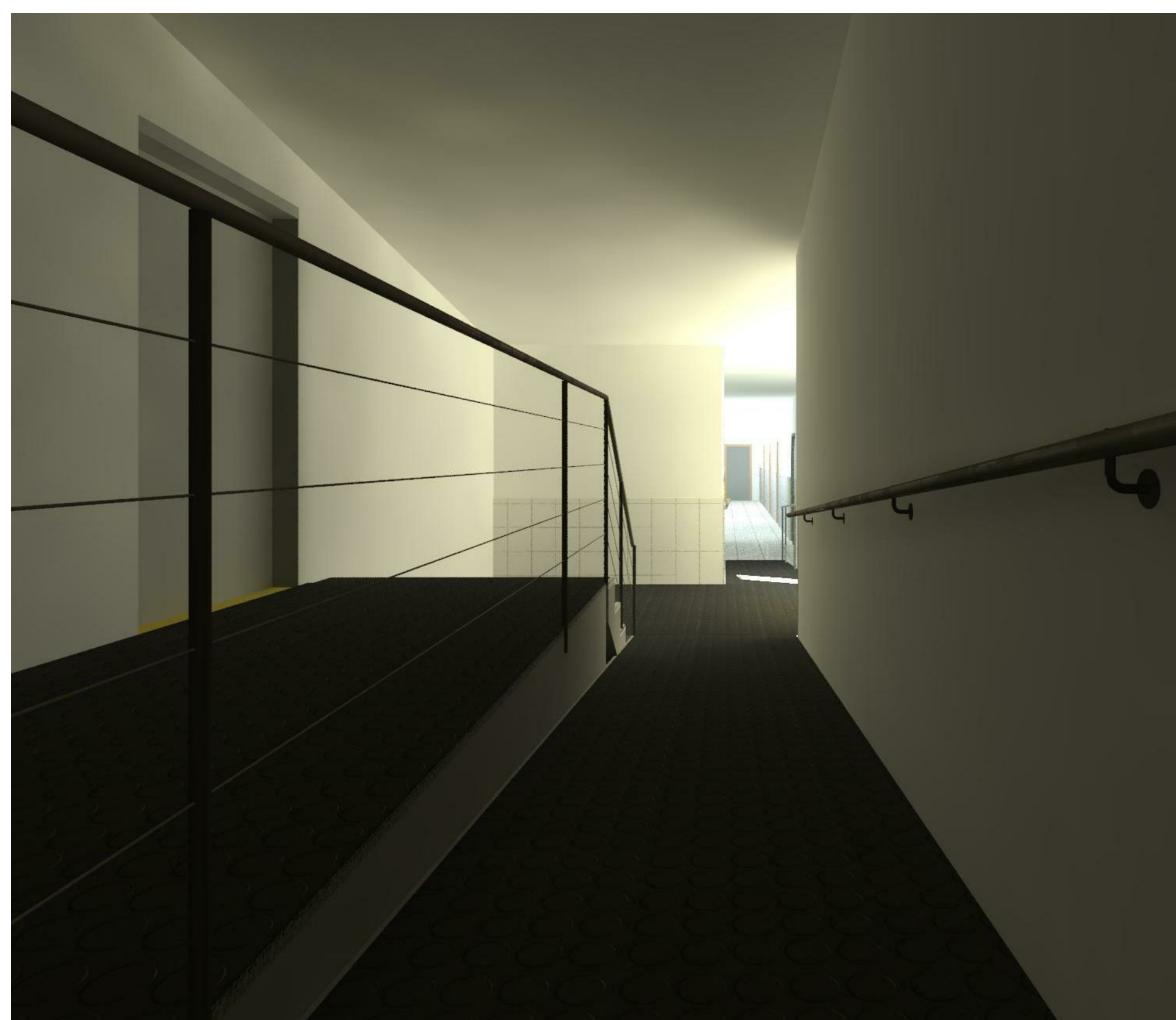

4 **RAMPA REFORMADA VISTA 2**  
ESCALA - 1 : 1



5 **COZINHA REFORMADA**  
ESCALA - 1 : 1

RELAÇÃO DE MATERIAIS - FORROS	
Nome curto	Descrição
1	FORRO DE PVC FRISADO
2	LAJE

RELAÇÃO DE MATERIAIS - PAREDES	
1	REVESTIMENTO CERÂMICO EXISTENTE ATÉ H = 1,80M E PINTURA ACRÍLICA COR BRANCO GELADO
2	PINTURA ACRÍLICA COR BRANCO GELADO DO PISO AO TETO
3	REVESTIMENTO CERÂMICO 30X40 BRANCO GELADO ATÉ H = 1,30M
4	REVESTIMENTO CERÂMICO 30X40 BRANCO GELADO DO PISO AO TETO

RELAÇÃO DE MATERIAIS - PISOS	
1	PISO DE LAMINADO EXISTENTE
2	PISO CERÂMICO 40X40 BRANCO GELADO
3	PISO EMBOSSADO CANALADO 3,8MM

RELAÇÃO DE ESQUADRIAS - PORTAS				
No.	Família e tipo	L	H	Contagem
PE1	PORTA EM ALUMINUM COM VIGOR E PROTEÇÃO: VAI E VEM	91,5	213,5	2
PE3	PORTA DE ABRIR - 2 FOLHAS METÁLICA 220 X 210 EXISTENTE	220	210	1
PF1	PORTA VENEZIANA DE ABRIR - 1 FOLHA 80 X 210	80	210	1
PF2	PORTA DE ABRIR - 2 FOLHAS METÁLICA 220 X 210	220	210	1
PF3	PORTA DE ABRIR - 2 FOLHAS METÁLICA 100 X 210	100	210	1
PM1	Porta de Madeira 0,70X2,10	70	210	7
PM2	Porta de Madeira 1,80X2,10	80	210	1
PM3	Porta de Madeira 0,80X2,10	80	210	13